

2024

PROGRAMA DE

# Actividades Formativas

ENERO-JUNIO



COLEGIO OFICIAL DE TRABAJO SOCIAL DE NAVARRA  
NAFARROAKO GIZARTE LANGINTZAREN ELKARGO OFIZIALA

NAVARRA · NAFARROA

# PROGRAMA DE Actividades Formativas

Desde el Colegio de Trabajo Social de Navarra se presenta esta nueva propuesta formativa para este primer semestre de 2024. A través de la propuesta formativa, intentamos recoger aquellas sugerencias de formato y contenido que nos habéis ido enviando a lo largo del tiempo y a través del cuestionario que todos los años os enviamos antes de la planificación.

En cuanto al formato, son cada vez más las personas que nos solicitan formación continua variada y flexible para poder adaptarla a las circunstancias personales.

En cuanto al contenido, este semestre la oferta formativa se compone de la creación de un espacio de supervisión, cuatro cursos, tres talleres, un seminario *online* o webinar y tres sesiones compartidas sobre la presencia del Trabajo Social en distintos ámbitos/áreas de trabajo.

Además de esta oferta formativa, nos gustaría recordar que se puede completar la formación con otras propuestas formativas organizadas por otros Colegios Profesionales de Trabajo Social y el Consejo General de Trabajo Social y que vamos difundiendo a través de las redes y/o boletín semanal.

**0. ESPACIO DE SUPERVISIÓN.** PARA PROFESIONALES. Espacio para dar a conocer la oferta de un nuevo servicio de supervisión para las personas colegiadas.

- **CHARLA INFORMATIVA.** ISABEL ZAMORA AZNAR Y EDURNE RAZQUIN JAKA. ONLINE . 17 ENERO DE 2024. A las 17.30 hrs.

## 1. CURSOS

Actividades de formación que ayudan a mejorar nuestras habilidades y capacidades para ejercer en nuestra profesión.

- **“INTERVENCIÓN SOCIAL EN CENTROS DE ATENCIÓN A MAYORES”**

ALICERCE SOCIAL  
VICTORIA ABADÍA  
CALPENA

100 horas. ONLINE  
FEBRERO 2024

- **“PERITAJE SOCIAL BÁSICO. LA PRÁCTICA DE LA PRUEBA PERICIAL SOCIAL”**

JOSEFA MORENO  
ROMÁN

250 horas. ONLINE  
MARZO 2024

- **“ELABORACIÓN DE PROYECTOS SOCIALES EN LICITACIONES Y SUBVENCIONES”**

DAVID EXPÓSITO  
ALVÁREZ Y EDUARDO  
GUTIERREZ SANZ

22 horas. ONLINE  
ABRIL 2024

- **“CASOS PRÁCTICOS, LA CENICIENTA DE LAS OPOSICIONES”**

BERTA A. MONEO  
ESTANY Y JAVIER DE  
MIGUEL MARQUÉS

12 horas. ONLINE  
MAYO 2024

## 2. TALLERES

Actividades cuya temática se plasma de una manera más breve y/o práctica, que pueden darnos pinceladas sobre temas interesantes a explorar dentro de las múltiples facetas del Trabajo Social. Este semestre hemos planificado tres talleres:

- **“MENTORÍA SOCIAL. ¿CÓMO UTILIZAR Y PONER EN PRÁCTICA ESTA HERRAMIENTA EN MI ORGANIZACIÓN, SERVICIO, PROGRAMA...”**

CRISTINA LÓPES DOS  
SANTOS

5 horas. ONLINE  
FEBRERO 2024

- **“LA INTELIGENCIA ARTIFICIAL. ¿CÓMO APROVECHAR LA IA EN TRABAJO SOCIAL?”**

STELA SOCIAL  
M<sup>a</sup> BELÉN SAMPEDRO  
LIRIO

2,5 horas. ONLINE  
ABRIL 2024

- **“CIUDAD: APRENDIENDO A MIRAR DESDE UNA PERSPECTIVA SOCIAL Y FEMINISTA”**

COLECTIVO URBANAS

6 horas. Presencial  
MAYO 2024

## 3. SEMINARIO / WEBINAR

Creemos necesario fomentar encuentros y compartir temas, prácticas y formas de hacer que puedan inspirar a otras personas colegiadas.

- **“6 SECRETOS PARA DESTACAR EN UNA OPOSICIÓN”**

BERTA A. MONEO  
ESTANY Y JAVIER DE  
MIGUEL MARQUÉS

2 horas. ONLINE  
MARZO 2024

## 4. ESPACIOS COMPARTIDOS

Creemos necesario fomentar encuentros y compartir temas, prácticas y formas de hacer que puedan inspirar a otras personas colegiadas.

- **“EL TRABAJO SOCIAL EN MEDIACIÓN”**

ENERO 2024

- **“EL TRABAJO SOCIAL EN SALUD MENTAL”**

FEBRERO 2024

- **“EL TRABAJO SOCIAL EN VIVIENDA”**

ABRIL 2024

(\*) NOTAS ACLARATORIAS

# ESPACIO DE SUPERVISIÓN

## Espacio de Supervisión para profesionales

ISABEL ZAMORA AZNAR  
EDURNE RAZQUIN JAKA

**PRESENCIAL/ON-LINE**

**INDIVIDUAL / GRUPAL**

### CHARLA INFORMATIVA SOBRE ESTE GRUPO:

Miércoles 17 de ENERO de 2024

**HORA:** 17:30 h.

**LUGAR:** On-line.



La supervisión profesional es una **modalidad de asesoramiento, cuidado, acompañamiento, investigación-reflexión-acción y formación** dirigido a la mejora continua de la praxis profesional. El núcleo de la supervisión lo ocupa la persona que desempeña el rol profesional activo: la o el profesional y su tarea. Se analiza de forma colaborativa y reflexiva la intervención concreta del/a profesional, los sentimientos que acompañan a su actividad, su escala de valores, sus interacciones,

los modelos de referencias e interpretación que operan en las situaciones en las que ejerce su acción profesional, con la finalidad última de super(ar) visiones y resignificar y reconstruir prácticas que respondan mejor a la complejidad de las situaciones psico-sociales en las que participa.

A través de esta presentación se pretende dar a conocer el servicio de supervisión que se ofrece a las personas colegiadas para este año 2024.

**Inscripción a la charla**

# CURSOS

## 1

### “Intervención social en centros de atención a mayores”

**ALICERCE SOCIAL**

**PLATAFORMA DIGITAL**

**100 HORAS**

**GRUPO MÍNIMO:**

5 personas.

**FECHAS:** Comienza

5 de FEBRERO y finalización  
8 ABRIL de 2024.

**FECHA LÍMITE INSCRIPCIÓN:**

1 de febrero de 2024.

**PRECIO:**

90 € Personas  
colegiadas en desempleo,  
precolegiadas y estudiantes  
de Trabajo Social.

110 € Personas colegiadas  
(en activo).

En los últimos tiempos el aumento de la esperanza de vida es una realidad, las personas viven más años y en mejores condiciones que hace unas décadas. Los adelantos médicos, la conciencia de una vida saludable y los cambios en la construcción cultural de los ciclos vitales son algunos de los elementos que favorecen lo que se hace llamar el “envejecimiento del envejecimiento”. Por otro lado, asistimos a grandes cambios en las familias: reducción en las dimensiones y diferentes tipos de estructuras familiares, dispersión geográfica de sus miembros, total incorporación de la mujer al mundo laboral, incremento del número de personas mayores que viven solas, mayor complejidad y duración de los cuidados en personas mayores en situación de dependencia, etc.

Con la entrada en vigor de la Ley 39/2006, de 14 de diciembre, de promoción de la autonomía personal y atención a las personas en situación de dependencia, las distintas Comunidades Autónomas comienzan a elaborar normativas y a ofrecer una extensa carta de servicios para las personas que tras una valoración inicial reciben un grado dependencia. El



nacimiento de esta ley provoca un aumento exponencial del número de centros de atención a personas mayores, tanto de carácter público como privado, que surgen para cubrir las nuevas necesidades. Esto se refleja en un incremento del número de puestos de trabajo ofertados en el sector. En este contexto, los centros de atención a personas mayores se convierten en uno de los principales yacimientos de empleo para los y las trabajadoras sociales, cuya figura se encuentra totalmente integrada en su organización y funcionamiento.

La actual crisis sanitaria ha puesto de manifiesto la necesidad de revisar el modelo actual de los centros y, como agentes de cambio, somos profesionales clave para abanderar estas mejoras en la intervención con la población de personas mayores.

**+Info  
Inscripción**

# CURSOS

## 2

### “Peritaje Social Básico. La práctica de la prueba pericial social”

JOSEFA MORENO ROMÁN

**ONLINE-PLATAFORMA Y  
SESIONES EN DIRECTO**

**250 HORAS**

**GRUPO MÍNIMO:**

10 personas.

**FECHAS:** Comienzo 4 de MARZO y finalización 23 de MAYO de 2024.

**FECHA LÍMITE INSCRIPCIÓN:**  
26 de febrero de 2024.

**SESIONES:** Presenciales  
Online 15 horas.

16, 20 y 22 de mayo:  
de 16:00h a 20:00h.

23 de mayo:  
de 17:00h a 20:00h.

**PRECIO:**

210 € Personas colegiadas en desempleo, precolegiadas y estudiantes de Trabajo Social.

250 € Personas colegiadas (en activo).

310 € Personas no colegiadas.



En cualquier procedimiento (civil, penal,...), el juez o jueza va a necesitar, en muchas ocasiones, conocimientos distintos a los jurídicos para poder resolver sobre los mismos, necesitando para ello del auxilio de profesionales especialistas en una materia, los denominados peritos. Entre estos profesionales se encuentran las y los profesionales del Trabajo Social. A través de este curso introductorio al Trabajo Social Forense, se posibilita al alumnado el conocimiento de la práctica pericial social con el fin de que adquiera las capacidades necesarias para su intervención como perito. Para ello se trabaja, de lo general a lo específico, aspectos tales como la

relación de nuestra disciplina con la Administración de Justicia; el marco normativo y legislativo de la práctica pericial; conceptos sociojurídicos básicos; los ámbitos de actuación donde estamos presentes como perito sociales; la metodología de evaluación social forense a aplicar, o los objetos periciales susceptibles de ser valorados por el Trabajo Social; así como algunos aspectos del ejercicio libre.

**+Info  
Inscripción**

# CURSOS

## 3

### “Elaboración de proyectos sociales en licitaciones y subvenciones”

DAVID EXPÓSITO ÁLVAREZ  
EDUARDO GUTIÉRREZ SANZ

**ON-LINE**

**22 HORAS** (5 sesiones).

#### GRUPO MÍNIMO:

10 personas.

#### FECHAS:

Comienzo  
12 ABRIL y finalización 27  
ABRIL 2024.

#### FECHA LÍMITE INSCRIPCIÓN:

5 de abril de 2024.

#### SESIONES:

20 horas directo + 2 horas  
plataforma digital. Fechas  
on-line directo:

1ª SESIÓN. Viernes 12 de abril.  
De 16:00 a 20:00 h.

2ª SESIÓN. Viernes 19 de  
abril. De 16:00 a 20:00 h.

3ª SESIÓN. Sábado 20 de  
abril. De 10:00 a 14:00 h.

4ª SESIÓN. Viernes 26 de  
abril. De 16:00 a 20:00 h.

5ª SESIÓN. Sábado 27 de  
abril. De 10:00 a 14:00 h.

#### PRECIO:

100 € Personas colegiadas en  
desempleo, precolegiadas y  
estudiantes de Trabajo Social  
125 € Personas colegiadas  
(en activo).

150 € Personas no colegiadas

Cuando tienes que dar forma  
a una idea con la intención  
de elaborar un proyecto so-  
cial, ya sea desde la entidad/  
empresa desde la que traba-  
jamos o por iniciativa propia/  
emprendimiento, es posible  
que encuentres bloqueos y  
dificultades.

Además, en el ámbito  
académico, rara vez se  
forma a los y las futuras  
profesionales en este  
ámbito. No solo necesitamos

no cometer errores en el  
proceso de presentación de  
un proyecto, atendiendo a  
legislación, fases, etc., sino  
que debemos conocer todos  
los pasos necesarios para  
la correcta formulación, de  
cara a tener un producto  
final de calidad, claro y  
coherente.

Esta formación se  
desarrolla para capacitar  
a profesionales del ámbito  
de la acción e intervención  
social para que dispongan  
de los conocimientos  
necesarios para presentar un  
proyecto social con garantías,  
y para ello, hay que saber  
bien armar el puzzle.

**+info**  
**Inscripción**



# CURSOS

## 4

### “Casos prácticos, la Cenicienta de las oposiciones”

**BERTA A. MONEO ESTANY**  
**JAVIER DE MIGUEL**  
**MARQUÉS**

**ON-LINE**

**12 HORAS** (6 sesiones).

**GRUPO MÍNIMO:**

10 personas.

**FECHAS:** Comienzo

27 de MAYO y finalización

13 JUNIO 2024.

**FECHA LÍMITE INSCRIPCIÓN:**

17 de mayo de 2024.

**SESIONES:**

1ª SESIÓN. Lunes 27 de MAYO.  
De 17:30 a 19:30 h.

2ª SESIÓN. Jueves 30 de MAYO  
De 17:30 a 19:30 h.

3ª SESIÓN. Lunes 3 de JUNIO  
De 17:30 a 19:30 h.

4ª SESIÓN. Jueves 6 de JUNIO  
De 17:30 a 19:30 h.

5ª SESIÓN. Lunes 10 de JUNIO  
De 17:30 a 19:30 h.

6ª SESIÓN. Jueves 13 de JUNIO  
De 17:30 a 19:30 h.



**PRECIO:**

80 € Personas colegiadas en desempleo, precolegiadas y estudiantes de Trabajo Social

100 € Personas colegiadas (en activo).

En trabajo social los supuestos prácticos son la segunda de las pruebas que configuran la fase de una oposición y, habitualmente, marcan la diferencia en el acceso a una plaza pública. Con frecuencia, se dedica gran cantidad de esfuerzo al estudio de la parte teórica de la oposición (primera prueba según temario) y no se da la importancia que merece la segunda parte: la aplicación práctica de los conocimientos teóricos adquiridos. Esto requiere un planteamiento de estudio basado en ambas pruebas desde que se decide estudiar una oposición y la necesidad de desarrollar habilidades específicas para ello.

En este sentido, se propone un taller teórico-práctico de 12

horas de duración. En este, se pretenden abordar diferentes objetivos relacionados con la identificación de los diferentes tipos de casos prácticos, su estructura y resolución específica para cada uno de ellos. También se estudiarán ejemplos de diversas convocatorias(s) a nivel local y autonómico, tratando en todo caso de adaptar el contenido y metodología a las necesidades e intereses del alumnado.

Los contenidos a trabajar diferencian una parte teórica breve sobre los casos prácticos y una parte eminentemente práctica para la resolución de diferentes supuestos. Sobre la metodología, se utilizarán fundamentalmente el método de caso, el aprendizaje colaborativo y el expositivo combinado con el aula invertida. En relación con las técnicas a utilizar, serán fundamentalmente lluvia de ideas y discusión guiada.

**+info**  
**Inscripción**



# TALLERES

## 1

**“Mentoría Social.  
¿Cómo utilizar y  
poner en práctica  
esta herramienta  
en mi organización,  
servicio, programa...”**

**CRISTINA LÓPEZ DOS  
SANTOS**

**ON LINE**

**5 HORAS**

**GRUPO MÍNIMO:**

10 personas participantes.

**FECHAS:**

Martes 13 de FEBRERO.

Martes 20 de FEBRERO.

**HORARIO:**

De 17:00h a 19:30h.

**FECHA LÍMITE INSCRIPCIÓN:**

5 de febrero de 2024.

**PRECIO:**

25 € Personas colegiadas  
desempleadas, precolegia-  
das y estudiantes de Trabajo  
Social.

35 € Personas colegiadas en  
activo.



La mentoría (también llamada mentoring) es una relación de desarrollo personal en la cual una persona más experimentada o con mayor conocimiento ayuda a otra menos experimentada o con menor conocimiento.

La clave del mentoring es que su metodología se basa en el aprendizaje a partir de la experiencia del tutor. Se trata de la transmisión de conocimiento del mentor al aprendiz de la forma más eficaz, precisa y organizada. El mentor trabaja con la premisa de que su aprendiz no ha desarrollado todo su potencial profesional.

Por lo tanto, se encarga de canalizar todos los conocimientos que tiene el aprendiz y los potencia a través de su propia experiencia y conocimiento.

En la práctica puede también plantearse como persona de referencia ante dudas concretas, supervisor/a o acompañante, generando un vínculo específico con la persona tutorizada y estableciendo una fórmula de aprendizaje relacionada con el conocimiento experiencial.

**+Info  
Inscripción**

# TALLERES

## 2

### “La Inteligencia Artificial. ¿Cómo aprovechar la IA en Trabajo Social?”

ESTELA SOCIAL

**ON LINE**

**2,5 HORAS**

**GRUPO MÍNIMO:**

10 personas participantes.

**FECHAS:**

Miércoles 3 de ABRIL  
De 17:00h a 18:30h.

Miércoles 10 de ABRIL  
De 17:00h a 18:00h.

**FECHA LÍMITE INSCRIPCIÓN:**

27 de MARZO de 2024.

**PRECIO:**

20 € Personas colegiadas desempleadas, precolegiadas y estudiantes de Trabajo Social.

30 € Personas colegiadas en activo.

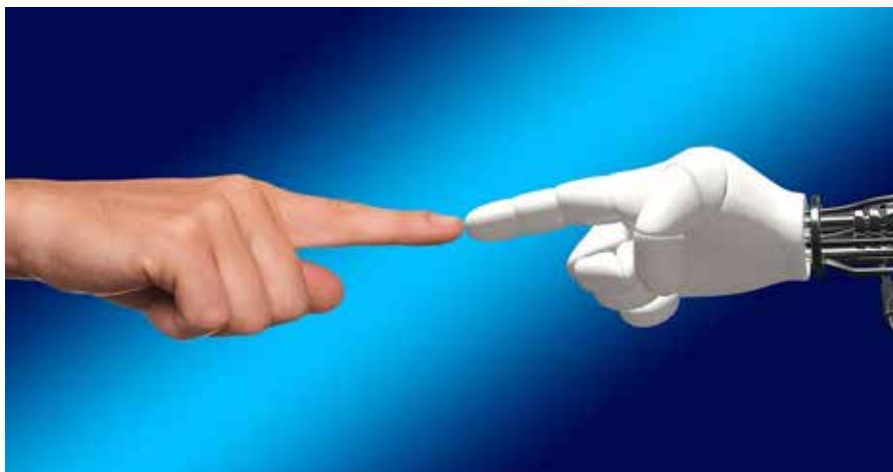

La sociedad se enfrenta a una nueva revolución tecnológica, en la que la Inteligencia Artificial (IA) está cumpliendo un papel transformador en todos los ámbitos de nuestras vidas.

El Trabajo Social no es una excepción, ya que con el conocimiento adecuado sobre estos nuevos avances que proporciona la IA, podremos entre otras cuestiones, mejorar la calidad de nuestras intervenciones, automatizar procesos administrativos y aumentar la personalización en nuestra atención social

Este taller está dirigido a profesionales del sector

social que quieran conocer las últimas tendencias en IA y cómo aplicarlas en su trabajo.

**+Info**  
**Inscripción**

# TALLERES

## 3

### “CIUDAD: Aprendiendo a mirar desde una perspectiva social y feminista”

COLECTIVO URBANAS

**PRESENCIAL**

**6 HORAS**

**GRUPO MÍNIMO:**

10 personas participantes.

**FECHAS:**

Miércoles 8, 15 y 22 de  
MAYO.

**FECHA LÍMITE INSCRIPCIÓN:**

2 de MAYO de 2024.

**HORARIO:**

De 17:00h a 19:00h.

**PRECIO:**

25 € Personas colegiadas  
desempleadas, precolegia-  
das y estudiantes de Trabajo  
Social.

35 € Personas colegiadas en  
activo.

45 € Personas no colegiadas.



*“La ciudad como espacio  
construido no es neutro en  
lo referido al género, sino  
que contiene y expresa las  
relaciones sociales entre  
hombres y mujeres que se  
construyen y transforman a  
lo largo del tiempo sobre los  
espacios, así como dentro  
de determinados espacios”.*  
(Alejandra Massolo)

Con este taller queremos  
sumergimos en las claves del  
Urbanismo con perspectiva  
feminista para aprender  
a formar nuestra propia  
mirada sobre la ciudad  
de una manera inclusiva

y práctica. Analizaremos  
nuestro entorno cotidiano  
con herramientas de  
diagnóstico que ayudaran a  
construir nuestra capacidad  
de análisis y ser punto  
de partida transformador.  
Compartiremos experiencias  
realizadas por el Colectivo  
Urbanas y pondremos en  
práctica habilidades que  
nos ayuden a transformar  
nuestras ciudades en  
espacios más igualitarios e  
inclusivos poniendo el foco  
en las personas.

**+Info**

**Inscripción**

# SEMINARIOS online / WEBINARS

## 1

### Webinar “6 secretos para destacar en una oposición”

BERTA A. MONEO ESTANY  
JAVIER DE MIGUEL  
MARQUÉS

ONLINE

2 HORAS

FECHA:

Miércoles 13 de MARZO.

HORARIO:

De 17:30h a 19:30h.

FECHA LÍMITE INSCRIPCIÓN:

8 de MARZO de 2024.

PRECIO:

5 € Personas colegiadas,  
precolegiadas y estudiantes  
de Trabajo Social.



Una oposición es la oportunidad de conseguir un trabajo de por vida, con unas condiciones laborales excelentes. Sin embargo, el acceso a la función pública exige un esfuerzo para desatacar en una concurrencia competitiva. Esto supone, no solo que hay que esforzarse, sino que ese esfuerzo tiene como objetivo destacar entre los primeros puestos para lograr una plaza.

En esta webinar, se exponen algunas cuestiones que pueden ayudar a las participantes en su disposición ante una OPE. A saber qué es una oposición

y los diferentes tipos. A diferenciar los puntos objetivos y subjetivos en una oposición. También, se hace un apunte sobre la motivación junto a algunos consejos que pueden resultar de utilidad ante un reto de esta envergadura.

**+info**  
**Inscripción**

# ESPACIOS COMPARTIDOS

## 1

### “El trabajo social en Mediación”

DINAMIZAN:

**MAITE VIRTO, MARÍA ROVIRA, GEMA ESCALADA E ITZIAR GARATEA**

**ONLINE / PRESENCIAL**

**1,5 HORAS**

**FECHA:**

Miércoles 24 de ENERO de 2024.

**HORARIO:**

De 17:00h a 18:30h.

**FECHA LÍMITE INSCRIPCIÓN:**

22 de enero de 2024

**GRATUITO** para personas colegiadas, precolegiadas y estudiantes de Trabajo Social.



Creemos necesario fomentar encuentros y compartir temas, prácticas y formas de hacer que puedan inspirar a otras personas colegiadas. Los planteados para este semestre son relativos al Trabajo Social en diferentes ámbitos de trabajo. A través de estos espacios queremos dar a conocer el Trabajo Social en sus múltiples espacios y facetas. Esta ocasión trataremos **la MEDIACIÓN y el Trabajo Social** desde la perspectiva de diferentes

Trabajadoras Sociales colegiadas con experiencia como mediadoras en diferentes servicios.

### Inscripción

# ESPACIOS COMPARTIDOS

## 2

### “El trabajo social en Salud Mental”

DINAMIZAN:

**EVA LIZASOAIN**

TS EN CENTRO DE SALUD MENTAL DE ESTELLA

**CRISTINA ORAYEN**

TS DE CLINICA DE REHABILITACIÓN

**PRESENCIAL**

**1,5 HORAS**

**FECHA:**

Miércoles 28 de FEBRERO de 2024.

**HORARIO:**

De 17:30h a 19:00h.

**FECHA LÍMITE INSCRIPCIÓN:**

26 de febrero de 2024.

**GRATUITO** para personas colegiadas, precolegiadas y estudiantes de Trabajo Social.

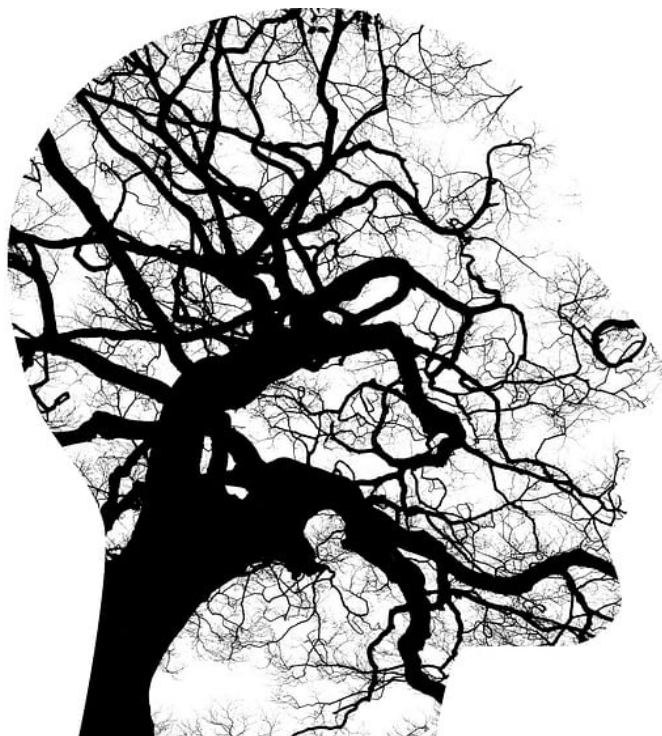

Creemos necesario fomentar encuentros y compartir temas, prácticas y formas de hacer que puedan inspirar a otras personas colegiadas. Los planteados para este semestre son relativos al Trabajo Social en diferentes ámbitos de trabajo. A través de estos espacios queremos dar a conocer el Trabajo Social en sus múltiples espacios y facetas. Esta ocasión trataremos **la SALUD MENTAL y el Trabajo Social** desde la

perspectiva de diferentes Trabajadoras Sociales colegiadas con experiencia en este ámbito de trabajo.

### Inscripción

# ESPACIOS COMPARTIDOS

## 3

### “El trabajo social en Vivienda”

DINAMIZA:

**IZASKUN GARRIDO**

**PRESENCIAL**

**1,5 HORAS**

**FECHA:**

Miércoles 17 de ABRIL de 2024.

**HORARIO:**

De 17:30h a 19:00h.

**FECHA LÍMITE INSCRIPCIÓN:**

15 de abril de 2024.

**GRATUITO** para personas colegiadas, precolegiadas y estudiantes de Trabajo Social.



Creemos necesario fomentar encuentros y compartir temas, prácticas y formas de hacer que puedan inspirar a otras personas colegiadas. Los planteados para este semestre son relativos al Trabajo Social en diferentes ámbitos de trabajo. A través de estos espacios queremos dar a conocer el Trabajo Social en sus múltiples espacios y facetas. Esta ocasión trataremos **la VIVIENDA y el Trabajo Social** desde la perspectiva

de diferentes Trabajadoras Sociales colegiadas con experiencia en este ámbito.

### Inscripción

(\*)

## NOTAS ACLARATORIAS

### NOTAS ACLARATORIAS SOBRE INSCRIPCIONES, PAGO Y DEVOLUCIONES DE LA FORMACIÓN:

- **Realizar inscripciones** a través de los formularios facilitados para cada una de las propuestas ofrecidas.
- Si alguna persona se ha registrado, pero finalmente no puede asistir a la formación en la que se ha inscrito, **antes del comienzo de la misma**, debe comunicarlo lo antes posible para tener los datos reales de la gente que lo realizará y no obstaculizar al resto de personas, conociendo así el número real de participantes en el curso o actividad formativa.
- **Una vez realizado el cobro de la formación:** si alguien se **da de baja antes del comienzo** de la misma, se le DEVOLVERÁ EL 75% DE LA CANTIDAD ABONADA.
- **Una vez realizado el cobro de la formación:** si alguien se **da de baja una vez comenzado** el curso NO SE REALIZARÁ DEVOLUCIÓN ALGUNA.

## ¡¡RECORDAD!!

El Colegio ha ofrecido **un bono descuento de 10 €** a todas las personas colegiadas en Navarra para utilizar en cualquiera de las formaciones del Colegio de Trabajo Social de Navarra que se realicen dentro del año 2024.



Un año más aprovechamos estas fiestas para agradeceros vuestra implicación profesional. En 2024 deseamos seguir compartiendo espacios, servicios y proyectos con todas/os vosotras/os así que queremos regalaros un descuento para cualquiera de las formaciones ofrecidas desde el COTSN

**10 €**

Descuento personal e independiente. Válido para cualquier actividad de formación con coste.





COLEGIO OFICIAL DE TRABAJO SOCIAL DE NAVARRA  
NAFARROAKO GIZARTE LANGINTZAREN ELKARGO OFIZIALA  
NAVARRA · NAFARROA

---

[www.trabajosocialnavarra.org](http://www.trabajosocialnavarra.org)

Calle Irunlarrea, 54 – bajo • 31008 Pamplona • Iruñea Navarra / Tlf.: 948 240 401